

Agenzia delle Entrate
CATASTO FABBRICATI
Ufficio Provinciale di
Venezia

Dichiarazione protocollo n. VE0046151 del 22/03/2023

Comune di Venezia

Sestiere Santa Croce (venezia Centro)

civ. 2250

Identificativi Catastali:

Sezione:

Foglio: 11

Particella: 1329

Subalterno: 4

Compilata da:
Campagnoli Francesca

Iscritto all'albo:
Architetti

Prov. Venezia

N. 4244

Planimetria

Scheda n. 1

Scala 1:200

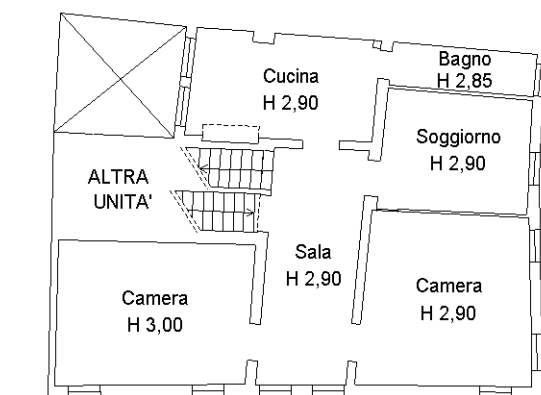

PIANO SECONDO 1:200

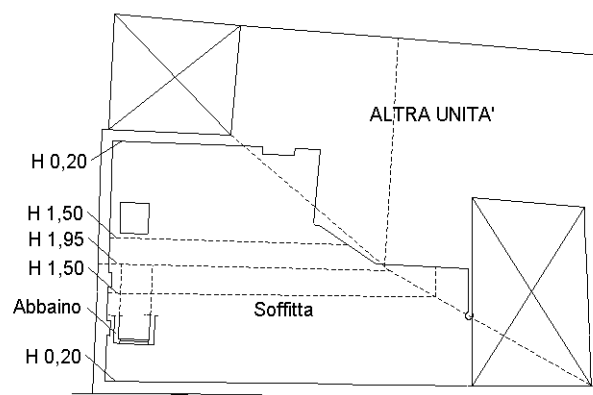

PIANO QUARTO-SOTTOTETTO 1:200

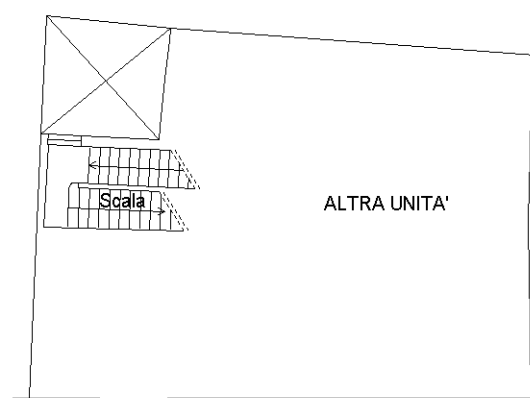

PIANO PRIMO 1:200



PIANO TERZO 1:200

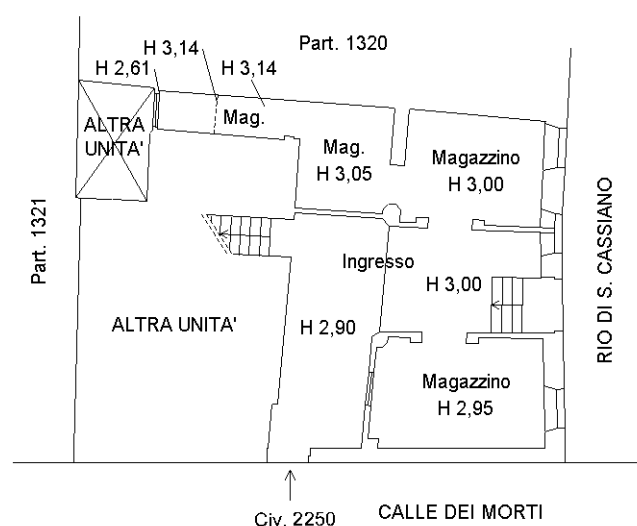

PIANO TERRA 1:200

